

SEMINARIO

IL BIANCO E NERO DELLA RETE: IL MONDO INCANTATO DEI RAGNI E DELLE FATE

Tra nuovi modelli emotivo-relazionali e indicazioni per un approccio sociale integrato

15 APRILE 2021 ORE 15.30

Su piattaforma Teams: <https://teams.microsoft.com/l/meetup-join/19%3a1879f90331e2481d8704aa6b7ce8f9ac%40thread.tacv2/1617982064240?context=%7b%22Tid%22%3a%22a0570fc5-a7b9-4a9b-b945-6678563b6f3d%22%2c%22Oid%22%3a%2221c173b8-a141-4577-a4c0-b7c326e87ce7%22%7d>



PROGRAMMA



SALUTI ISTITUZIONALI:

- Dott. Mario TRIFILETTI Dirigente Vicario Ufficio scolastico Regione Puglia
- Dott. Vincenzo MELILLI Dirigente USR Puglia Ambito territoriale Provincia di LECCE
- Prof. Sebastiano LEO Assessore Regione Puglia Formazione e Lavoro - Politiche per il lavoro, Diritto allo studio, Scuola, Università, Formazione Professionale
- Prof.ssa Filomena GIANNELLI Dirigente I.C.S. Alliste Scuola Capofila Rete Ambito 20/LE
- Prof.ssa Adas Mazzotta Dirigente I.S.S. Tecnico Galilei Costa Scarambone—Lecce
- Avv. Massimo LECCI Sindaco del Comune di Ugento
- Dott. Rocco CARROZZO Dirigente della Divisione di Polizia Anticrimine - Polizia di Stato - Questura di Lecce

INTERVENTI:

Prof.ssa Stefania PINNELLI

Presidente del Corso di Studi in Scienze della Formazione Primaria Università del Salento
Il chiaroscuro del web e il compito educativo

Prof. Alberto PELLAI

Medico e Psicoterapeuta dell'età evolutiva. Ricercatore presso il dipartimento di Scienze Bio-Mediche dell'Università degli Studi di Milano
Sensazioni, emozioni e relazione nell'online: cosa succede nella mente dei giovanissimi

Dott.ssa Filippina Rosita MARZULLO

Dirigente U.O.S. di Neuro Psichiatria Infantile del Polo 4- Distretto di Gagliano del Capo
Effetti e conseguenze sul piano neuropsichiatrico dell'uso/abuso dei social nell'età evolutiva

Prof. Daniele MANNI

Docente di informatica—Istituto Tecnico "Galilei Costa Scarambone" di Lecce
Vincitore del Global Teacher Award e Docente dell'Anno 2020" per (Your Edu Action)
Web e social network al servizio degli studenti: Le Best Practice della scuola pugliese

Ispettore Dottoressa Lucia BARBETTA

Responsabile Polizia Postale e delle Comunicazioni di Lecce
Ruolo della Polizia Postale nei reati informatici

"Internet ha riaperto i giochi, ma li ha anche confusi:
lo struscio elettronico consente i bluff dei vigliacchi e
le bugie dei mitomani."
Massimo Gramellini

Chiude i lavori: S.E. Mons. Vito Angiuli Vescovo di Ugento Santa Maria di Leuca

Evento in collaborazione
con:



Patrocinio dell'Assessore Politiche per il Lavoro, Diritto allo Studio, Scuola, Università, Formazione Professionale della Regione Puglia



In collaborazione con le RETI:

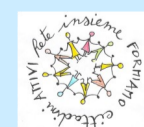

"INSIEME PER LO SCAMBIO DI BUONE PRATICHE
DEI PATTI EDUCATIVI DI COMUNITÀ"
La Comunità educante di Ugento - Patto di comunità
La Comunità educante di Carmiano - Patto di comunità

ATS "Educare insieme: approccio
integrato alla crescita del territorio"

"PROMUOVA-AMO LA CULTURA DELLA
PREVENZIONE - INSIEME COSTRUIAMO
RELAZIONI COMUNITÀ EDUCANTE"